



こんにちは！  
**かさもと俊也**です！

時間ごと15人ずつの  
予約制で  
マイナ免許証への切替も  
スムーズになります！！

秋運転免許センターが開所！

こんにちは！かさもと俊也です！県政レポート  
【vol.30】2026年6月23日発行

こんにちは。かさもと俊也です。皆様には平素より地域の様々な場面でお世話になっており、また温かいご支援を賜っており心から感謝申し上げます。県では、「物価高・賃上げ対策」、「県経済のさらなる成長と県民の皆様の暮らしの安心の好循環に向けた新たな取組の始動」「県財政基盤の強化」を柱とする令和8年度事業がいよいよスタートしたところであり、本レポートでは県民の皆様が直接活用できる事業等について一部紹介させていただけますので、ご一読いただければ幸いです。さて、県議会においては、私も委員を務める「選挙区問題検討協議会」において、公職選挙法の規定とそれに基づく国勢調査の人口速報値をベースとして、人口減少が進む本県の社会経済状況等を考慮しながら、選挙区と議員定数についての協議を進めてまいりました。

その結果、①現在の定数から2人減の45人とし、「下関市」「岩国市・和木町」の2選挙区はそれぞれ定数を1名減とする。また、柳井市と周防大島町の選挙区を合区する方針を決定し、議長への答申を行いました。今

後これに伴う関係条例案が可決・成立すれば、来春の県議選から適用されることとなります。議員数減の選挙区については、我々県議会議員としても、地域の声が県政に届きにくくならないよう、これまで以上のきめ細かな対応を心がけてまいります。

時代の変化や人口減少に伴い、県議会の在り方もこのように見直しが進んでおりますが、県議会議員の使命は「県民の暮らしの向上と地域の発展を実現すること」です。どのような変化の中でも、皆様の暮らしに寄り添い、皆様のお声をうかがい、一緒に動いていくという姿勢は、これからも変わることにはございません。

地域や経済の「成長」と皆様がお暮らしの中で「安心」を実感していただける具現化のため、私は今後とも全力で活動してまいりますので、引き続きましてのご指導、ご鞭撻を賜りますよう、よろしくお願ひ申し上げます。

山口県議会議員  
**山本俊也**

**5 医療・福祉**

妊娠・出産・子どもの健やかな成長のための支援充実に向けて！

**新 妊娠・出産等に係るアクセス支援事業 1,392万円**  
近くに分娩取扱施設等がなく、遠方の施設まで自宅（または里帰り先）から移動に60分以上かかる場合や宿泊を余儀なくされる場合、その交通費や宿泊費を補助します。  
【交通費】かかった経費の80%  
【宿泊費】宿泊費-2,000円/日（14泊上限）※出産のみ



介護ロボット・ICT等を導入する事業所を後押し！

**拡 介護テクノロジー定着支援補助金**  
【補助率】4/5（R8～補助率UP）  
【補助上限】1,000万円/事業所  
**R7実績 長門市：3件 1,090万円**  
(見守り機器等)

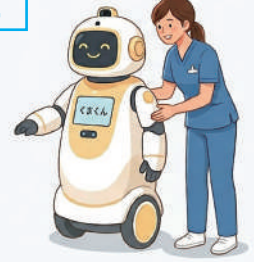

身近な地域の産科医療（出産環境）の存続のための支援を！

**継 産科医療機関確保事業 長門総合病院：1,520万円**

新年度事業の詳細や日々の暮らしの中での  
お困りごとなどお気軽に相談ください！

**建設産業界への若者の入職促進と  
担い手確保・育成に向けて動く！**

県内では土木建築工事の技能保持者が年々減少し、今後の県内における公・民インフラ整備等に影響を及ぼす懸念があり、また関係業界からも建設産業界への入職促進と将来の建設産業の担い手確保・育成の観点から**県独自の技能検定の受検料支援**を進めてほしいというお声をいただきました。



そこで県内高校生における建設・建築関係技能検定受検の現状を調べたところ、国の受検料補助制度のある建設関係3級技能検定には概ね550名が受検されていますが、補助制度のない同2級検定は10数名しか受検されていない現状で、**学科・技能を合わせて2万円超の自己負担が受検のハードルとなっている現状**が分かりました。技能者確保を着実に進めていくため、仲間の議員とともに、他県の制度や県独自の支援について調査研究を行い、県議会議長ならびに県執行部に対し要望を行った結果、令和8年度より、**建築大工や左官、塗装等の建設関係33職種の技能検定実技試験2級を受検する高校・大学在籍生（23歳未満）に対して、実技試験手数料「9,000円/人」の補助制度がスタート**することとなりました。

こんにちは！かさもと俊也です！県政レポート

【vol.30】2026年6月23日発行  
発行：かさもと俊也事務所  
住所 〒759-4101 長門市東深川 2542-3 レインボービル1階  
TEL 0837-22-5226  
FAX 0837-27-0106  
E-MAIL kasamototoshiya@gmail.com



**6 環境生活** 省エネ性能の高い家電製品等の購入を支援

**新 ぶちエコやまぐち省エネ家電等購入支援事業 19億9,300万円**

山口県在住者を対象に、対象家電製品を県内の対象店舗で購入した際にポイント等を付与し、家庭への省エネ家電導入を応援します。  
(本店が県内にある対象店舗は「地域協力店」としてポイント等2倍付与)  
【実施期間】令和8年5/29～令和9年1/31 (ポイント申請は令和9年2/21まで)  
※ポイント等がなくなり次第終了  
【ポイント】電子ポイント9種類・商品券2種類  
※世帯当たりの利用可能回数は2回

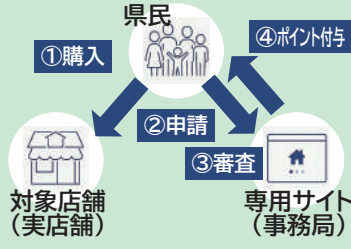

能力・サイズ	省エネ性能 (資源エネルギー庁規定基準による)	世帯あたりの 台数制限	ポイント付与額 【通常店】 【地域協力店】	
<b>エアコン</b>				
2.2kW以下	★★★★☆ 3.0以上		20,000円	40,000円
2.5～2.8kW	★★★★☆ 3.0以上	3台/世帯	30,000円	60,000円
3.6kW以上	★★★★☆ 3.0以上		40,000円	80,000円
<b>冷蔵庫</b>				
150～350L	★★☆☆☆ 2.0以上		10,000円	20,000円
351～450L	★★★★☆ 3.0以上	1台/世帯	25,000円	50,000円
451L	★★★★☆ 4.0以上		35,000円	70,000円
<b>テレビ</b>				
19V～38V	★★★★☆ 3.5以上		5,000円	10,000円
39V～	★★☆☆☆ 2.0以上	1台/世帯	15,000円	30,000円
<b>LED照明器具</b>				
一律	★★★★☆ 3.5以上	3台/世帯	2,500円	5,000円
<b>高効率給油器</b>				
一律	★★★★☆ 3.0以上	1台/世帯	30,000円	60,000円

【問い合わせ】  
●対象 HP <https://buchieco-yamaguchi-shoene.jp/>  
●利用者向けコールセンター 050-5893-1313  
●参加店舗向けコールセンター 050-5893-1312



かさもと俊也の  
元気ハツラツ写真レポート！



**▲ 横須賀基地視察・防衛省訪問**  
米軍の第5空母航空団の再編計画やFCLP（艦載機着陸訓練）の今後の展開について要望、意見交換。



**▲ ため池点検パトロール**  
ため池災害の未然防止に向け関係者や地元の皆様の高揚を、向津具地区の上げため池を管理者、関係機関とともにチェック。



**▲ 海上安全パトロール**  
仙崎海上保安部、小型船安全協会の皆様とともに、仙崎地区の釣り客等へ海難事故防止や安全対策を呼びかけ。



**▲ 秋運転免許センター開所式**  
センターが運転免許証即日交付による利便性向上に加え、北浦地域の交通安全教育や事故防止啓蒙の拠点となるよう期待！



# 「成長と安心の好循環」への挑戦!

## 予算編成の3本柱

1 物価高・賃上げへの集中的な支援!

2 「成長と安心の好循環」に向けた取組の始動!

3 県政運営を支える行財政基盤の着実な推進

令和8年度 一般会計当初予算 **7,863** 億円

令和7年度当初予算比△465億円 △6.3%

主な歳出予算	施策的経費	2,009 億円 (△118 億円)
	公共事業費	682 億円 (△ 12 億円)
	人件費	1,726 億円 (△136億円)
主な歳入予算	公債費	859 億円 (△ 12 億円)
	県税・地方譲与税等	3,126 億円 (△194億円)
	地方交付税等	1,953 億円 (△142億円)

▼プライマリーバランス(公債費ー県債発行額)の黒字堅持(15年連続)  
▼令和8年度末県債残高 1兆313億円(令和7年度3月補正後 予算比 △315億円 △3.0%)

育児休業の取得促進、子育て職場環境や、サポートサービス創出を支援!

継 未来につなぐやまぐち子育て応援事業 1億 5,823万円

- 育児取得を推奨する行動計画を策定した企業に県が奨励金10万円を支給します。(時間単位年休を規定する等の取組強化の場合10万円加算)
- 男性の育児取得者に対し企業等が手当等を支給した場合、その実費(最大3,000円/日)を県が「109.5万円/社」を上限に補助します。また、育児休業取得者が通算90日以上の子育て休業を取得した場合、50万円を支給します。

【R7実績】全県 324 社 6,200 万円 うち長門市7社 120 万円



やまぐちとも×いく応援企業

- テレワークや子連れ出勤に係る環境整備等を行った企業等に対し、その整備費を支援します。【補助上限額】100万円【補助率】1/2

【R7実績】全県 23 社 827 万円 うち長門市1社 11 万円



- 家事代行サービス、食事配達サービス、コワーキングスペース設置など、子育てをサポートするサービスを創出された企業等に対しその経費を補助します。【補助上限額】300万円【補助率】1/2

中小企業のデジタル化やロボット導入の推進を支援!

新 DX・ロボティクス活用による生産性向上支援事業 1億9,700万円

- 1) DX 推進やロボット導入による生産性向上、省力化、自動化に要する経費を支援します。

項目	補助対象	補助率	補助上限
DX ツール導入型	デジタルツールの導入に係る経費		750千円
情報処理システム構築型	情報処理システムに係る経費	1/2	1,500千円
先駆型(通常枠)	システム構築及び付随する専用設備導入経費		5,000千円
先駆型(ロボティクス枠)	ロボットの導入及び付随する専用システム導入経費		10,000千円

【R7長門市での実績】DX ツール導入型3件、情報処理システム構築型1件

- 2) 情報セキュリティ対策に関する機器設備の導入経費を支援します。【補助対象】セキュリティ対策に関する機器設備導入経費【補助率】1/2【補助上限】500千円

DX 推進人材等の育成をサポート!

継 中小企業 DX 等促進支援事業 5,596万円

中小企業が活用する個別のデジタル技術等に係る短期研修受講料費用等を補助します。【補助率】3/10【補助上限額】30,000円/人(15万円/社)



物流分野の労働力不足、物価高騰への対応

継 やまぐち物流効率化促進事業 2,160万円

複数社の荷主や物流事業者が連携して行う物流効率化に係る設備導入を支援します。【補助率】1/2【補助上限】500万円

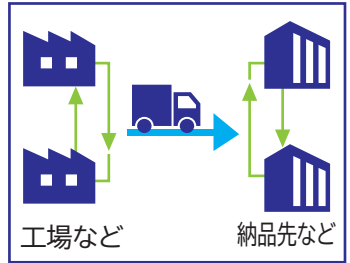

県内商業エリアの活性化に向けて!

拡 まちなかにぎわい創出プロジェクト推進事業 1,042万円

市町と連携し、来訪者ニーズを捉えるためのデータマーケティング活用人材の育成と合わせ、新たな商業エリアの賑わい創出に繋がるイベント等の開催経費を支援します。【補助率】市町補助額の1/2以内【補助額上限】100万円



【R5~7実績】県内13事業者 長門市2事業者

継 物価高騰対策 EC 送料支援事業 1億1,881万円

県内事業者が運営する EC サイトで販売する商品の送料を支援します。

【R7実績】県内308事業者 長門市:208事業者



## 4 農林水産

米価上昇の中で家庭負担の軽減と県産米販売の拡大を後押し!

新 やまぐちのお米が食べちゃろう事業 6億 4,000万円

5kg袋を購入すると値段そのままなら1kg増量サービス付き。60万袋分を12月(予定)まで県内スーパーマーケット等で販売します。



県内建築物の県産木材活用を後押し!

継 やまぐち県産木材建築物等利用拡大推進事業 3,419万円 (住宅・事業用建築物県産木材利用補助金)

一定割合の県産木材を使用して建築された建物の建築費を補助します。【補助額】住宅:25万円(8㎡以上) 事業用建築物:100万円(CLT:200万円)

新 住宅等リフォーム木材利用促進事業 6,068万円

リフォームも対象に構造材や内装材の県産木材利用量等に応じて補助金を支給します。【補助上限】住宅25万円/件 事業用建物100万円/件 ※補助下限額5万円



新 漁業省エネサポート事業 1億 4,364万円

漁業者(漁協の正組合員等)に対し、の船底清掃、エンジンオーバーホール、漁具改良、LED集魚や作業灯設置など省エネ効果の高い取組に要するコストを漁協を通じ支援します。



新 県水産物流通コスト支援事業 2,800万円

県外に約50%出荷されている県産水産物。その流通を支える長距離輸送コストを漁協を通じ支援します。

## 4 子育て・教育

みんなで子育て応援山口県の実現に向けて!

新 やまぐち多子世帯応援事業 1億7,676万円

R8年度に第3子以降が出生した世帯に専用の祝品等贈答サイトを通じ祝品を贈呈します。【付与ポイント】80,000ポイント/対象児1人につき



新 学校給食負担軽減事業 31億9,977万円

国の給食費負担軽減交付金に基づき公立小学校、県立特別支援学校小学部に対し、給食費の支援を実施します。【負担割合】国1/2、県1/2【基準額】(市町)5,200円/月(特別支援学校)6,200円/月【支援額】在籍児童数×基準額×11カ月



新 部活動の地域展開・地域クラブ活動推進事業 4億 7,927万円

国が示す R8 年度からの改革実行期間における部活動の地域展開に向け、市町の地域クラブ等に係る取組を支援します。1) 休日の地域クラブ活動の実施に要する経費 長門市事業費 720.9 万円(うち国・県補助額:各 156.3 万円) 2) 平日の地域クラブ活動の移動手段の確保 長門市事業費 1641.2 万円(国が全額補助)



## 新年度事業を一部抜粋して紹介します 新 新規事業 継 継続事業 拡 拡充事業

### 1 移住・定住・若者県内定着

山口県への移住者が8年連続で過去最多(4,578人/R7)を更新中。令和8年度も首都圏、関西圏等から山口県にテレワーク、就業、創業等で移住される方(世帯)に要件を満たす場合、支援金が支給されます。

継 移住関係支援金 1億 7,234 万円

事業名	対象エリア及び補助単価	要件
①県外人材県内就職促進事業【労働政策課】	【東京23区在住・通勤】世帯100万円/単身60万円 ※18歳未満加算(100万円/名)	就業 「やまぐち移住就業マッチングサイト」掲載企業への就職
②首都圏等プロフェッショナル人材選流促進事業【産業人材課】	【東京・中京圏・近畿圏在住】(R6.4~) 【広島県・福岡県在住】(R6.10~)	
③県内創業・事業承継促進事業【経営金融課】	世帯50万円/単身30万円 ※18歳未満加算(50万円/名)	創業 山口県「やまぐち創業補助金」の交付決定
④テレワーク移住支援事業【中山間地域づくり推進課】	【東京23区在住・通勤】世帯100万円/単身60万円 ※18歳未満加算(100名/名)	テレワーク 自己の意思により移住し移住元の業務を継続
⑤やまぐち創生テレワークワーケーション推進事業【中山間地域づくり推進課】	【東京・中京圏・近畿圏在住】(R5~) 【広島県・福岡県在住】(R6.10~) 世帯50万円/単身30万円 ※18歳未満加算(50万円/名)	関係人口 市町が移住前に地域等と関わりがあると認める者(関係人口)
		テレワーク 自己の意思により移住し移住元の業務を継続

R7実績 ①41件 2,780 万円(うち長門市4件150万円) ③5件 454 万円(うち長門市1件75万円) ④27件 4,540 万円(長門市なし) ⑤28件 1,980 万円(うち長門市1件30万円)

新 女性をターゲットとした情報発信・受入体制強化事業 750万円

山口県から県外に流出される女性の約30%が福岡県に流出する流れを阻むため福岡市天神に開設したYY!テラス・福岡から山口県をPR!



継 やまぐち若者定住応援事業 4,393 万円

29歳以下の方や、夫婦いずれかが29歳以下の世帯が県内で新しく取得する住宅のローンに対し、毎月利子支払額の1/2(10,000円/月上限)を利子補給します。【期間】対象者が29歳に達する年度末か補助開始から5年間のいずれか長い期間



若者の県内就職活動を応援!

継 若者と県内企業のつながり創出事業 6,918 万円 (新卒・第二新卒就職活動応援補助金)

新 未来発見!やまぐちインターンシップ推進事業 6,816 万円 (インターンシップ参加学生への旅費助成)

大学生等、大学卒業後3年以内の30歳未満の県外在住者を対象に県内就職活動に係る交通費等を最大6万円、掲載2事業で支援します。

継 東京都内の大学に通う大学・大学院生への地方就職支援金 3,720万円

県内企業の選考面接を受けた際の交通費助成(最大6万円)、同じく就職の際の県内への引越費用支援(最大11万円)を支援します。



## 2 産業・労働

県独自の多様な働き方奨励策と賃上げ支援策の実施!

新 やまぐち正規シャインもつと応援事業 5億359万円

- 1) 短時間勤務、職務限定、勤務地限定などの正社員制度導入や社員評価制度、昇給表、研修、カスハラ対策など社内環境整備を進める事業者に対し、県が奨励金を支給します。【支援額】10万円/取組【支援上限】80万円/社
- 2) パート労働者や未就業者(1年以上)を正社員雇用し就職準備金(10万円以上)を本人に支給するなど、正規社員への転換を進めた事業者に対し、県が奨励金を支給します。【支援額】20万円/人【支援上限】80万円/社

拡 賃金見直しによる人材確保・定着支援事業 14億 7,555万円

常時雇用者および週20時間以上勤務のパート労働者(年齢制限なし)の賃金について定期昇給を除き2~6%以上の賃金引上げを実施した場合に、県が奨励金を支給します。【支給額】5万円~15万円/人【支給上限】300万円/社

常時採用	パート
賃上げ6%以上 15万円/人	
賃上げ4%以上 10万円/人	賃上げ4%以上 5万円/人
賃上げ2%以上 5万円/人	

【R7実績】県全体473社(1億7,400万円) うち長門市6社(130万円)

女性が働きやすい、夫婦で子育てしやすい職場環境整備を支援!

拡 やまぐち女性の就業応援事業 3,210万円

社内に女性専用のトイレ、更衣室、休憩室等や監視カメラ、街灯等女性のための安全確保施設などの整備費用に対し、補助金を支給します。(女性活躍促進整備補助金)【補助上限額】中小企業100万円、大企業50万円【補助率】1/2以内



【R7実績】県全体19件 1,397万円 うち長門市なし